

Gmina Chełmno Oficjalny portal informacyjny

Adres artykułu: <https://gmina-chelmno.pl/artykul/179-4160-informacja-na-temat-spotkania-powiatowego-lekarza-weterynarii-w-chelmnie-z-rolnikami-w-sprawie-afrykanskiego-pomoru-swin>

Informacja na temat spotkania Powiatowego Lekarza Weterynarii w Chełmnie z rolnikami w sprawie Afrykańskiego pomoru świń



Chełmno, dnia 28 czerwca 2017 r.

INSPEKCJA WETERYNARYJNA

POWIATOWY LEKARZ WETERYNARII

W CHEŁMNIE

Powiatowy Lekarz Weterynarii w Chełmnie zaprasza na szkolenie, którego tematem będzie **zagrożenie Afrykańskim pomorem świń- sytuacja aktualna** oraz **jak korzystnie prowadzić rolniczy handel detaliczny**.

Szkolenie odbędzie się 14 lipca 2017 r. o godzinie 10:00 w sali nr 2 Starostwa Powiatowego w Chełmnie, przy ul. Harcerskiej 1, 86-200 Chełmno.

Z poważaniem

Powiatowy Lekarz Weterynarii

Bogusław Knaflęwski

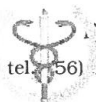

Powiatowy Inspektorat Weterynarii ul. Słowackiego 14, 86-200 Chełmno
tel: (56) 686-34-20, fax: (56) 686-34-20, e-mail: chełmno.piw@wp.pl, www.bip.piwchełmno.pl

**Informacja w sprawie zasad przemieszczania świń na obszarach
zapowietrzonym i zagrożonym, wyznaczonych w związku z wystąpieniem
ogniska afrykańskiego pomoru świń (ASF)**

- Jeżeli gospodarstwo utrzymujące świnie położone jest w obszarze zapowietrzonym lub zagrożonym, wyznaczonym w związku z wystąpieniem ogniska ASF (obszary wymienione w rozporządzeniach powiatowego lekarza weterynarii lub Wojewody), obowiązuje **bezwzględny zakaz wyprowadzania świń** z tego gospodarstwa przez okres:
 - 40 dni – w obszarze zapowietrzonym,
 - 30 dni – w obszarze zagrożonym.
- Po odpowiednio 40 i 30 dniach należy zgłosić się do powiatowego lekarza weterynarii w celu uzyskania pozwolenia na przemieszczenie zwierząt z gospodarstwa.
- Szczegółowe informacje o możliwości przemieszczenia świń z gospodarstw położonych na obszarze zapowietrzonym i zagrożonym można uzyskać u powiatowego lekarza weterynarii – organ ten jest uprawniony do skrócenia powyższych okresów odpowiednio do 30 dni dla obszaru zapowietrzonego i 20 dni dla obszaru zagrożonego.

GŁÓWNY LEKARZ WETERYNARII



APEL

do hodowców trzody chlewnej

Ministra Rolnictwa i Rozwoju Wsi

oraz

Głównego Lekarza Weterynarii

Szanowni Państwo!

ASF, czyli afrykański pomór świń – nie jest groźny dla ludzi, ale jest bardzo szkodliwy dla gospodarki i niebezpieczny dla Waszych gospodarstw.

Główną przyczyną rozprzestrzeniania się wirusa są zarażone dziki. Niestety przyczyną bywa też człowiek i dlatego przypominamy o podstawowych zasadach postępowania.

Prosimy o bezwzględne przestrzeganie zasad bioasekuracji:

- nie kupujcie świń z niewiadomego źródła pochodzenia,
- utrzymujcie świnię w sposób wykluczający kontakt z dzikami,
- stosujcie tylko pasze zabezpieczone przed dostępem zwierząt wolno żyjących,
- wyłóżcie maty nasączone środkiem dezynfekcyjnym przed wjazdami i wyjazdami z gospodarstw oraz przed wejściami do pomieszczeń, w których utrzymywane są świnię.

Przypominamy też, że za brak stosowania zasad bioasekuracji będą nakładane kary administracyjne.

UWAGA ! ASF

ZASADY KTÓRYCH NALEŻY PRZESTRZEGAĆ W CELU OCHRONY GOSPODARSTWA PRZED WIRUSEM AFRYKAŃSKIEGO POMORU ŚWIŃ (ASF)

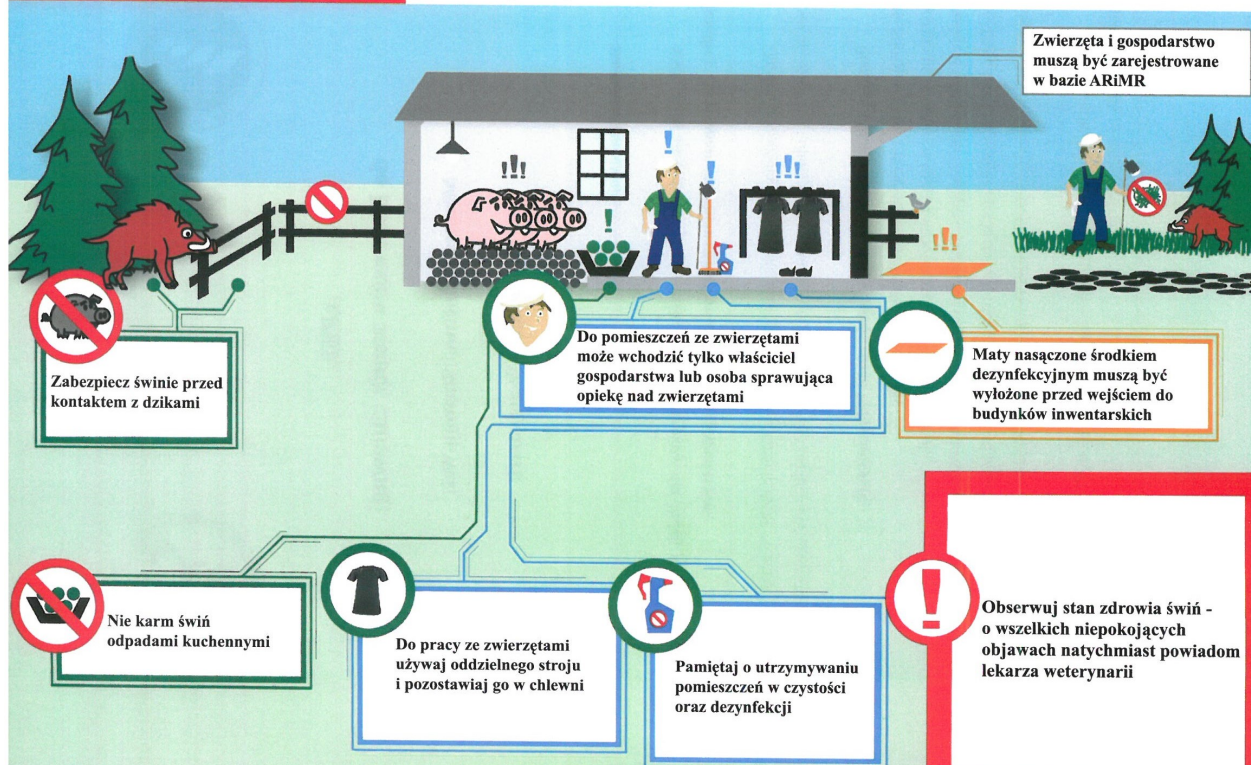

Metryczka

Opublikował w BIP:	Jarosław Zima
Data opublikowania:	30.06.2017 10:34
Ostatnio zaktualizował:	Jarosław Zima
Data ostatniej aktualizacji:	30.06.2017 10:35
Liczba wyświetleń:	493